Правила землепользования и застройки Вознесенского муниципального округа Нижегородской области
Часть II
Статья 11.2 Карта градостроительного зонирования
с отображением зон с особыми условиями использования территории
1 : 20 000

Условные обозначения

Границы субъектов Российской Федерации, муниципальных образований, населенных пунктов

Границы единых административно-территориального деления Российской Федерации

охранительной

- Граница субъекта Российской Федерации
- Границы муниципального округа
- Границы населенных пунктов

Зоны с особыми условиями использования территорий

охранительные

Санитарно-защитная зона

- Санитарно-защитная зона предприятий, сооружений и иных объектов

Охранная зона инженерных коммуникаций

- Охранная зона нефтепроводов, нефтепродуктопроводов и аммиакопроводов
- Охранная зона газопроводов и систем газоснабжения
- Охранная зона объектов электроэнергетического хозяйства (вдоль линий электропередачи, вокруг подстанций)
- Охранная зона линий и сооружений связи

Зоны санитарной охраны источников питьевого и хозяйственно-бытового водоснабжения и водопроводов питьевого назначения

- Первый пояс зоны санитарной охраны источника водоснабжения
- Второй пояс зоны санитарной охраны источника водоснабжения
- Третий пояс зоны санитарной охраны источника водоснабжения

Зоны охраны объектов культурного наследия (памятников истории и культуры) народов Российской Федерации

- Защитная зона объекта культурного наследия

Иные зоны с особыми условиями использования

- Зона минимальных расстояний до магистральных трубопроводов (газопроводов, нефтепроводов, нефтепродуктопроводов, аммиакопроводов)

Территории объектов культурного наследия

Объекты культурного наследия (ОКН)

- Памятник

Особо охраняемые природные территории

Особо охраняемые природные территории

- Памятник природы

Границы земель государственного лесного фонда в соответствии с материалами лесоустройства

- Границы земель государственного лесного фонда

Лесничество — Наименование лесничества

Природные объекты

Поверхностные водные объекты
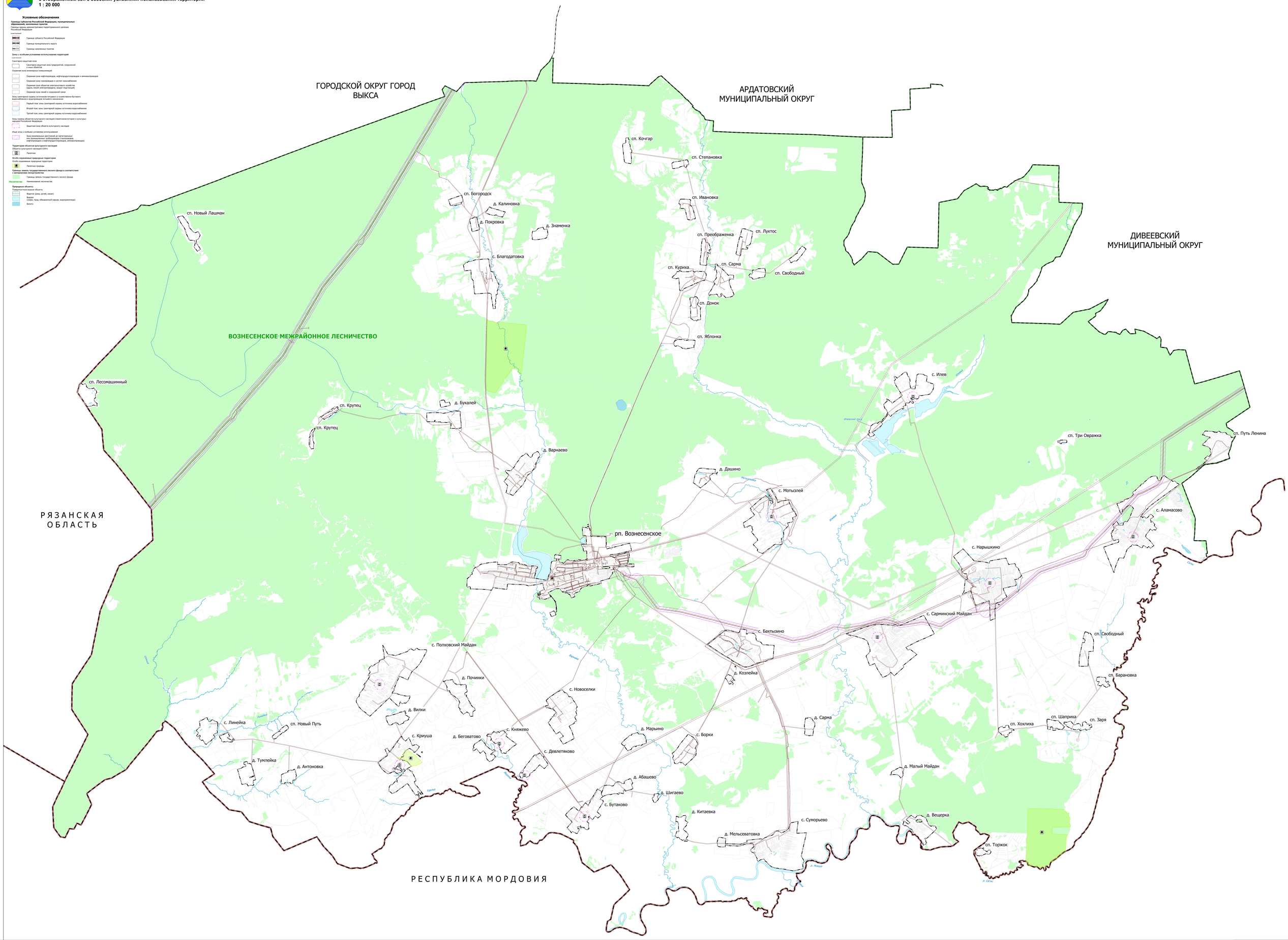
- Водоток (река, ручей, канал)
- Водоем (озеро, пруд, обводненный карьер, водохранилище)
- Болото